

PLANTA BAIXA - ARQUIBANCADA
ESC.:1/75

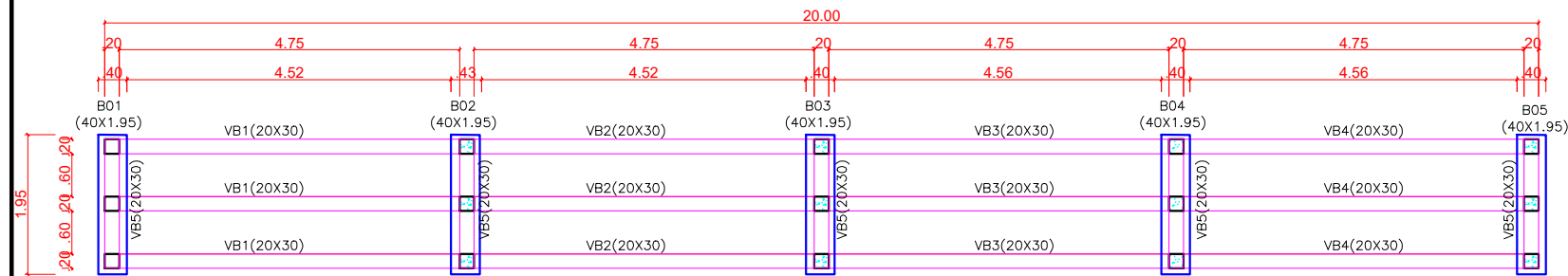

INFRA ESTRUTURA - ARQUIBANCADA
ESC.:1/75

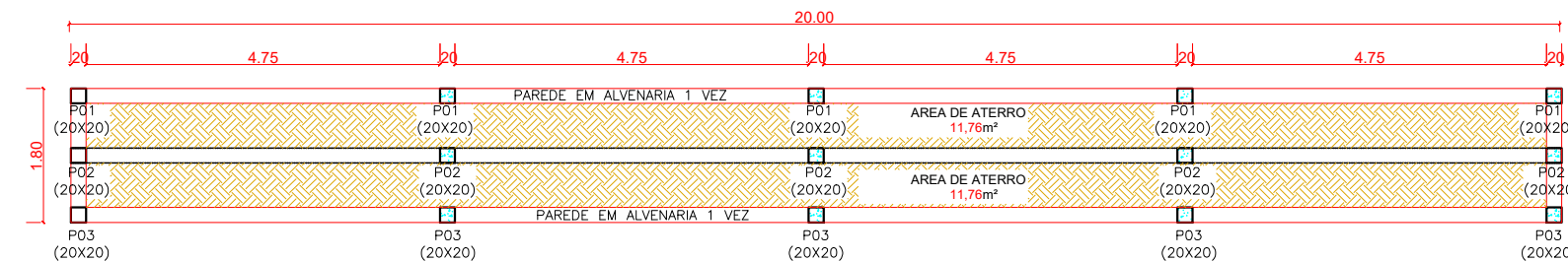

SUPRAESTRUTURA - ARQUIBANCADA
ESC.:1/75

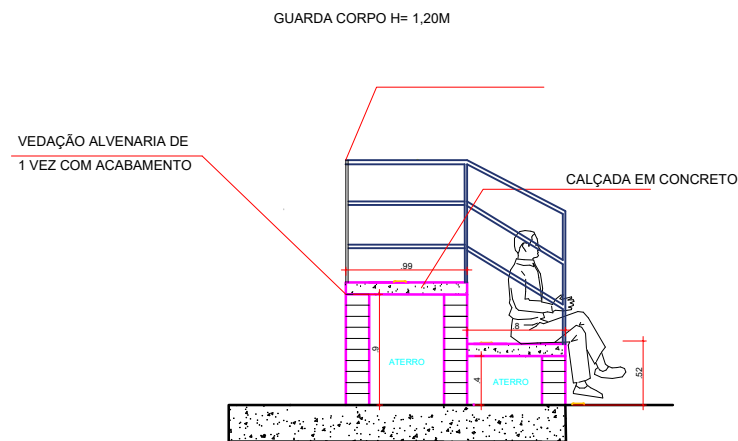

CORTE AA - ARQUIBANCADAS
ESC.:1/75

RELAÇÃO DO AÇO									
ORDEM	LEGENDA	AÇO	N	DIAM (MM)	QTD	C/UNIT	C/TOTAL	PESO (KG)	
VIGAS BALDRAMES	VB05 (5 UNIDADES)	CA 50	1	8,00	20	2,23	44,60	17,62	
		CA 50	2	8,00	10	2,17	21,70	8,57	
		CA 50	3	6,30	50	0,90	45,00	11,03	
		CA 50	4	8,00	48	5,15	247,20	97,64	
		CA 50	5	8,00	24	5,05	121,20	47,87	
	VB01,02,03,04 (12 UNIDADES)	CA 50	6	6,30	2,88	0,90	2,59	0,64	
		CA 50	7	8,00	20	0,71	14,20	5,61	
PILARES		P1	CA 50	8	6,30	15	0,60	9,00	2,21
			CA 50	9	8,00	20	1,23	24,60	9,72
		P2	CA 50	10	6,30	25	0,60	15,00	3,68
P3	CA 50		11	8,00	20	1,73	34,60	13,67	
	CA 50	12	6,30	40	0,60	24,00	5,88		
PESO TOTAL PARA VIGAS E PLARES KG								191,18	
B=0,40X1,95	B 01,02,03,04,05 (5 UNIDADES)	CA 50	10	10,00	540	0,30	162	99,95	
		CA 50	10	10,00	20	1,89	37,8	23,32	
		PESO TOTAL PARA BLOCOS KG							99,95

RESUMO DO AÇO					
TOTAL POR BITOLA					
INFRAESTRUTURA					
6,30 MM	11,66	10MM	99,95	8MM	171,71
TOTAL POR BITOLA					
SUPRAESTRUTURA					
6,30 MM	11,76	10MM		8MM	28,99

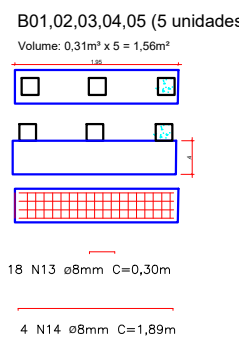
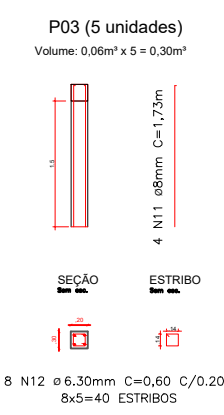
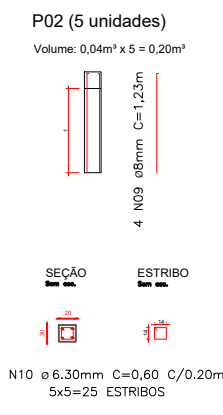
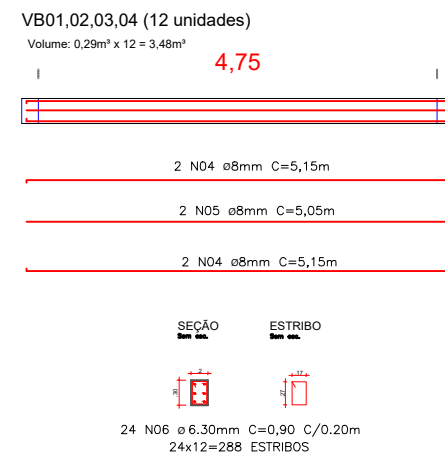
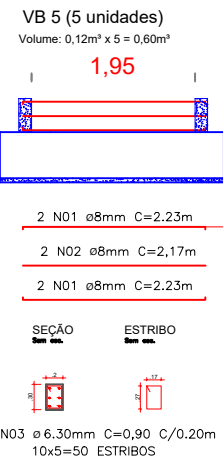

OBS: QUANTIDADES ESTIMADAS PARA 20,00 M DE ARQUIBANCADA, O ORÇAMENTISTA DEVE ADEQUAR AS QUANTIDADES PARA ATENDER A DIMENSÃO NECESSÁRIA NO PROJETO = 40,00M

PREFEITURA MUNICIPAL DE SÃO SEBASTIÃO DO UATUMÃ
SECRETARIA MUNICIPAL DE EDUCAÇÃO

PROJETO APROVADO

Reforma da Quadra Sintética, no Município de São Sebastião do Uatumã/AM
INSTRUMENTO Nº 983657/2025 – Ministério do Esporte

JANDER PAES DE ALMEIDA
Prefeito

EMERSON SAMPAIO CADAXO
Engenheiro Civil

REFERENCIA			
Bitola (pol.)	Bitola (mm)	Peso barra (kg)	Peso aproximado (kg/m)
1/4"	6,30	2,940	0,245
5/16"	8,00	4,740	0,395
3/8"	10,00	7,404	0,617
1/2"	12,50	11,556	0,963
5/8"	16,00	18,936	1,578
3/4"	20,00	29,592	2,466
1"	25,00	46,236	3,853
1.1/4"	32,00	75,756	6,313
1.9/16"	40,00	118,380	9,865

PROJETO:		REFORMA DE QUADRA PROJETO ARQUITETÔNICO		GOVERNO MUNICIPAL DE SÃO SEBASTIÃO DO UATUMÃ	
PREFEITO:		JANDER PAES DE ALMEIDA			
ENDEREÇO:		MUNICÍPIO DE SÃO SEBASTIÃO DO UATUMÃ/AM			
TÍTULO:		ARQUIBANCADA		REVISÃO	
RESPONSÁVEL TÉCNICO:		DESENHO		ESCALA	
EMERSON SAMPAIO CADAXO		ARQ. ADAILZA VILAÇO		JAN/2026	
				INDICADA	
				PRANCHA/ARQ	
				01/01	